

**DAIRAGO (MI)**



***NOTE INTEGRATIVE ALLA COMPONENTE GEOLOGICA  
IN RIFERIMENTO ALLA DELIBERA DI GIUNTA  
PROVINCIALE 35/2011 DEL 15/2/2011***

**Punto 3.4 – difesa del suolo**

**Febbraio 2011**

Nota 1 – Possibili centri di rischio entro le fasce di rispetto dei pozzi pubblici ad uso idropotabile

La zona di rispetto dei pozzi (200 m) ad uso idropotabile presenta i seguenti elementi di possibile criticità:

<b>Via</b>	<b>Numero edifici industriali presenti nella fascia di rispetto</b>	<b>Area da essi occupata [m<sup>2</sup>]</b>
VIA BATTAGLIA DEL DON	0	0
VIA DON BOSCO	7	2159.9
VIA CHIESA	3	5172.7

Non si rilevano elementi di possibile criticità, ovvero edifici o capannoni industriali, entro la fascia di tutela assoluta (10 m).

Nota 2 – Allegati stratigrafici dei pozzi pubblici ad uso idropotabile

Si allegano le stratigrafie dei pozzi pubblici di Via Chiesa e Via Battaglia del Don; non è stato possibile reperire presso il gestore la stratigrafia del pozzo di Via Don Bosco.

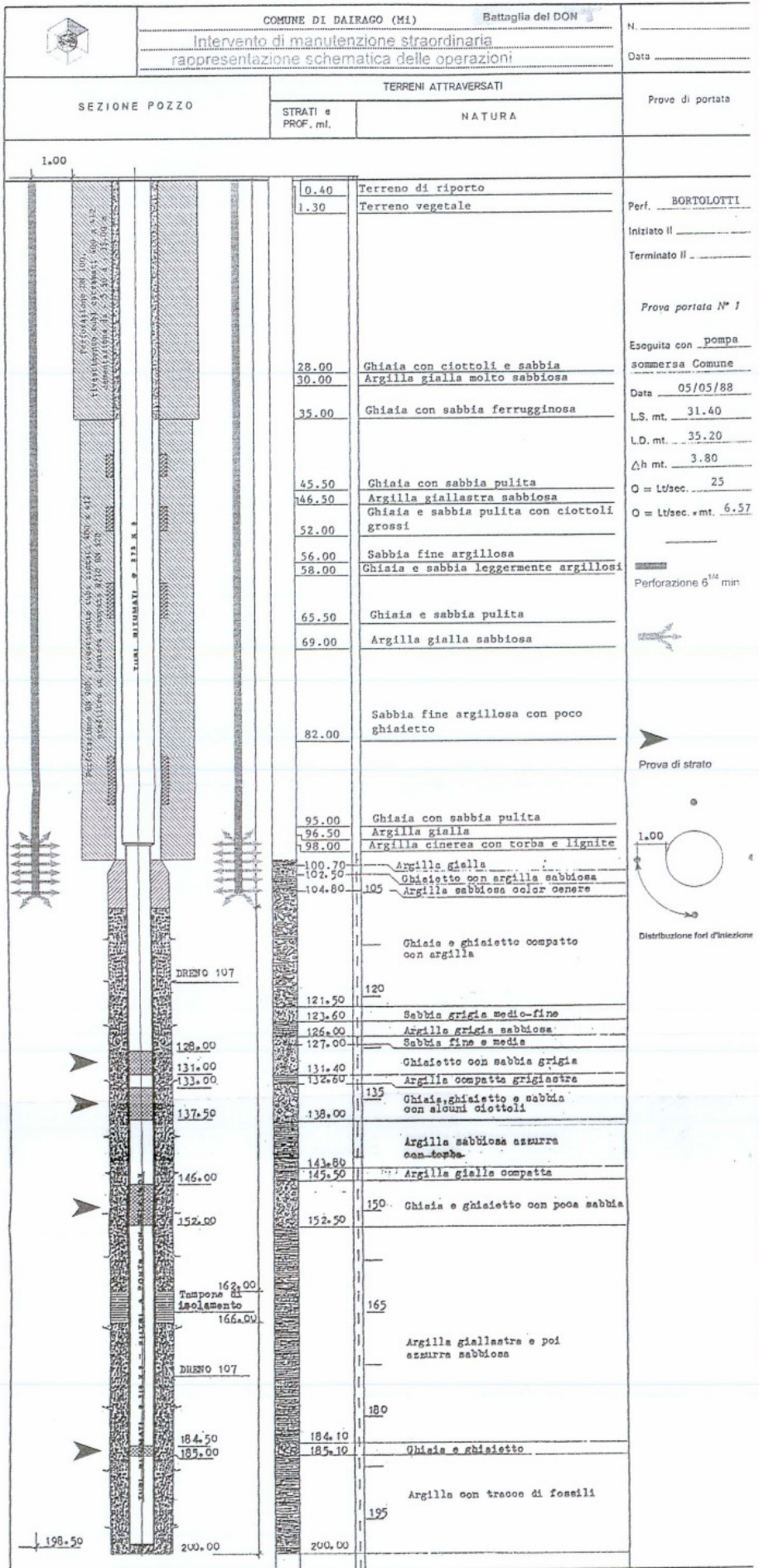

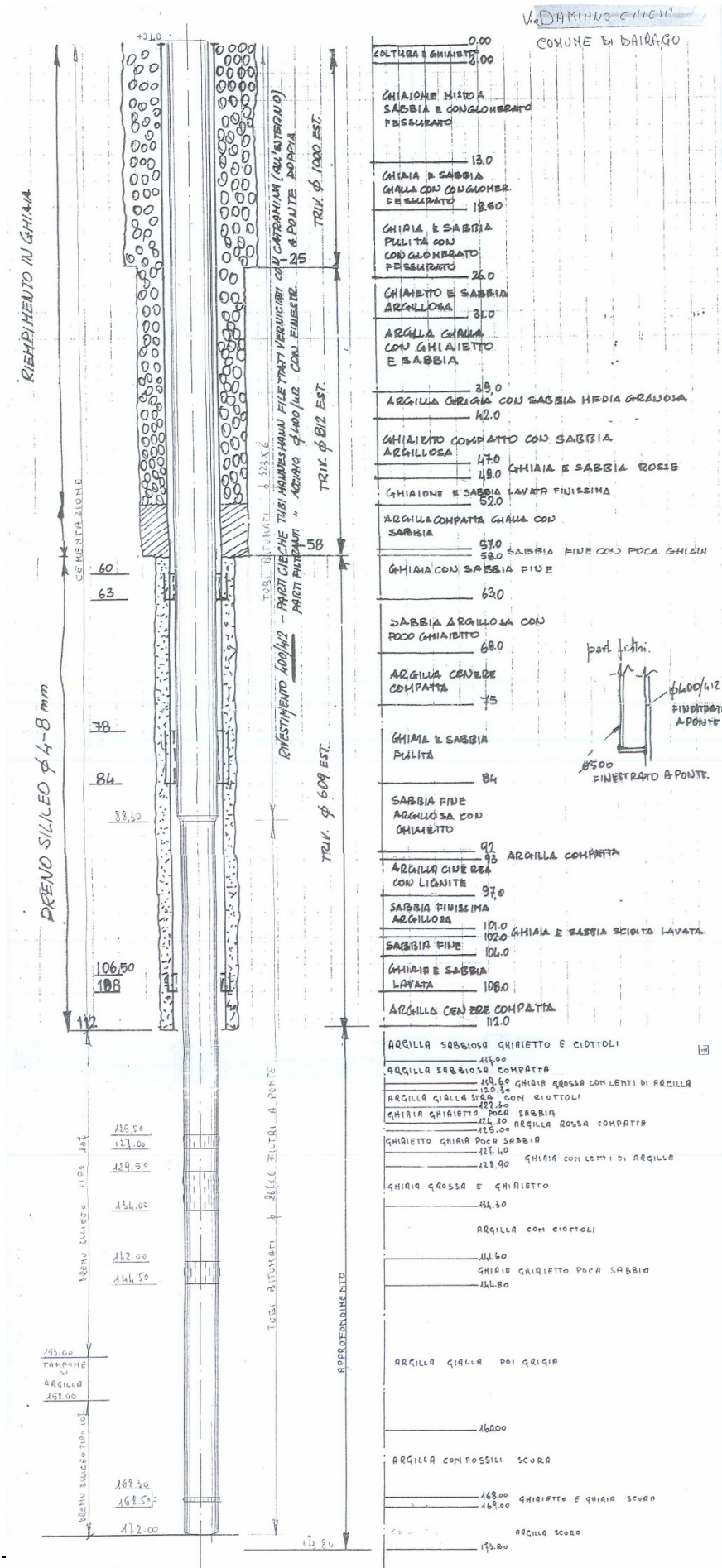

**Nota 3 – Pericolosità sismica.**

Vista l'omogeneità delle condizioni di pericolosità sismica sul territorio si rimanda alle considerazioni contenute in relazione. Si è provveduto peraltro a realizzare la Carta della Pericolosità Sismica (Tav. 2a - scala 1 : 5000) in formato A0.